

Armário Item 01
Profundidade 65CM

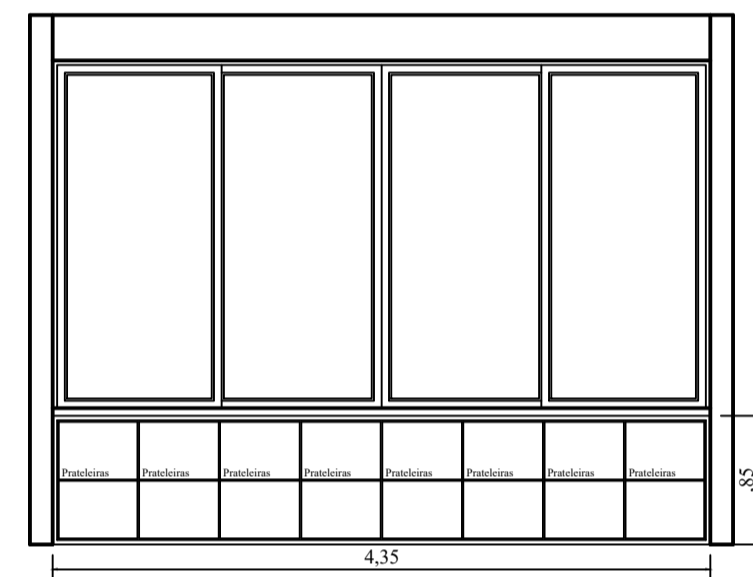

Balcão Item 02
Profundidade 65CM

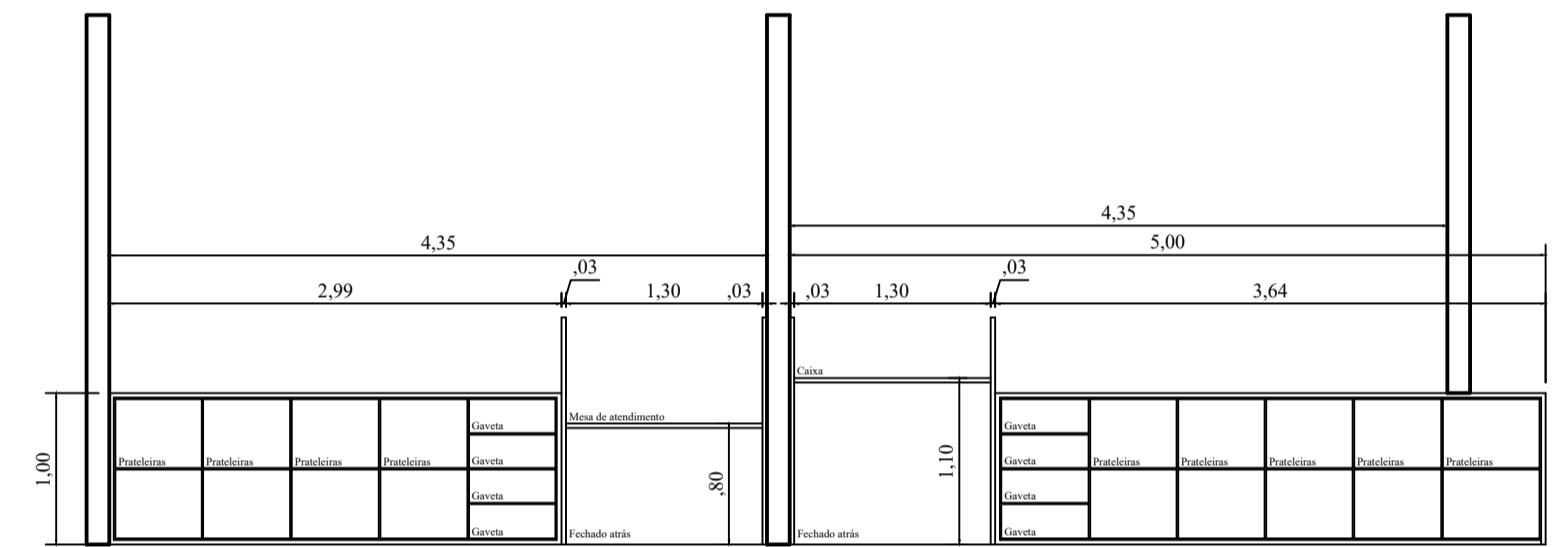

Balcão Item 03
Profundidade 65CM

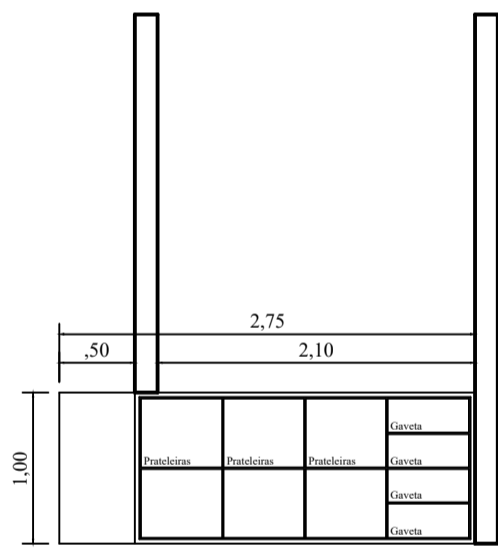

Balcão Item 04
Profundidade 65CM

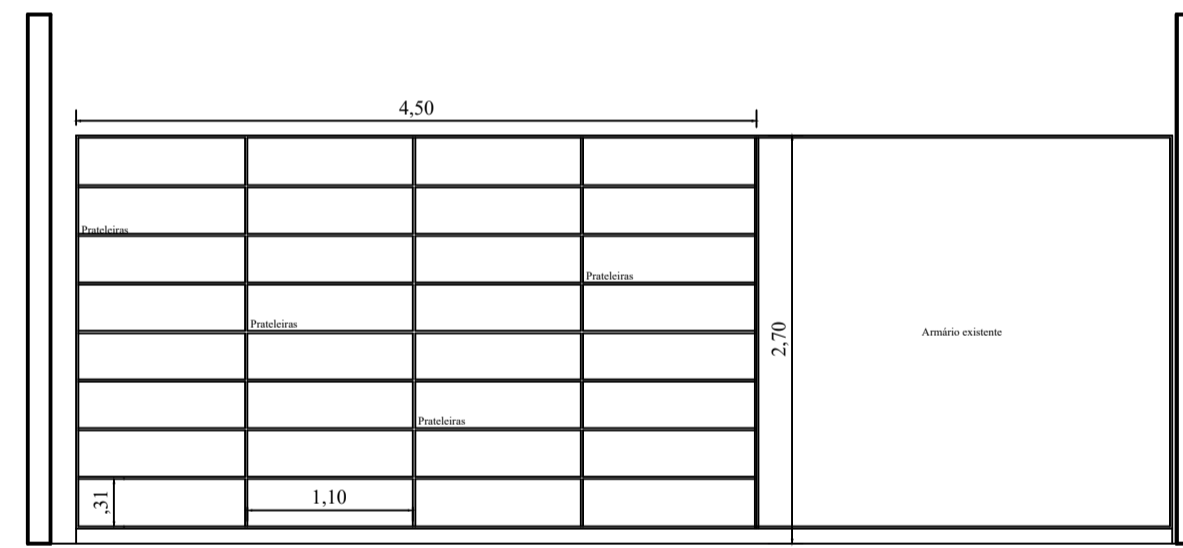

Armário Item 05 Complementação do existente
Profundidade 65CM

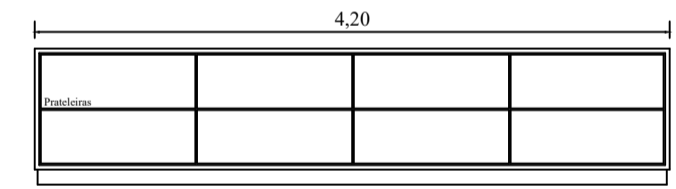

Balcão Item 06
Profundidade 65CM

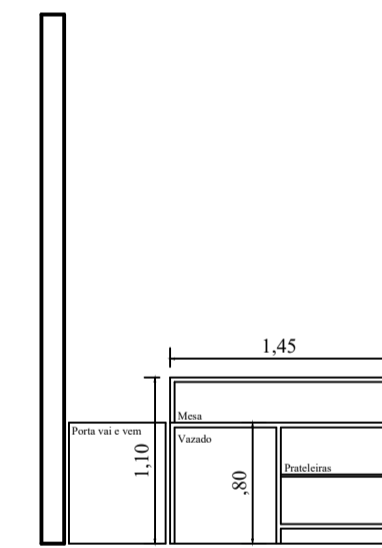

Balcão Item 07
Profundidade 65CM

PREFEITURA MUNICIPAL DE SANANDUVA	
Av. FIORENTINO BACHI, 673 - 99840-000 - SANANDUVA - RS pmsan@brturbo.com.br — FONE: 54 - 3343 - 1266	
PROJETO: MÓVEIS PREFEITURA MUNICIPAL	
ENDEREÇO: Av. Fiorentino Bacchi - Bairro Centro	
ÁREA: 135,00m²	PROPRIETÁRIO: <u>Município de Sananduva</u>
PRANCHA: 01	DESENHO: CARINE
RESP. TÉCNICO: <u>Carine de Souza Balena Arqª e Urbª CAU A83089-5</u>	ESCALA: INDICADA
	DATA: 18/01/21